



REPORTE DE INDICADOR 2020

Nombre: **PORCENTAJE DE INFRAESTRUCTURA REHABILITADA DE LOS PARQUES DEL PATRONATO**

Atención: Municipio Ciudad Valle San Felipe

Liga al PMD: 2 - BIENESTAR SOCIAL
 2.5 - FORTALECIMIENTO DE LA INFRAESTRUCTURA
 2.5.2 - Fortalecimiento de la infraestructura deportiva, artística, recreativa y cultural

Programa:

Dependencia/Entidad: 55 - PVGUERRERO - 1000
 Patronato del Parque Vicente Guerrero de la Ciudad de Mexicali, Baja California.

Interpretacion: A MAYOR PORCENTAJE DEL INDICADOR MAYOR CALIDAD EN LOS ESPACIOS FAMILIARES DE LOS PARQUES

Meta:

	ENERO-MARZO - Avance		ABRIL - JUNIO - Avance		JULIO - SEPTIEMBRE - Avance		OCTUBRE - DICIEMBRE - Avance		Constante
META	18		18		18		18		25.0
RESULTADO	5.6	30.9%	0.0	0.0%	5.6	30.9%	0.0	0.0%	5.6 22.4%

Meta Anual: 25

Unidad de Medida: PORCENTAJE

Frecuencia: Trimestral

Gráfica de Indicador
TAJE DE INFRAESTRUCTURA REHABILITADA DE LOS PARQUES DEL PAT

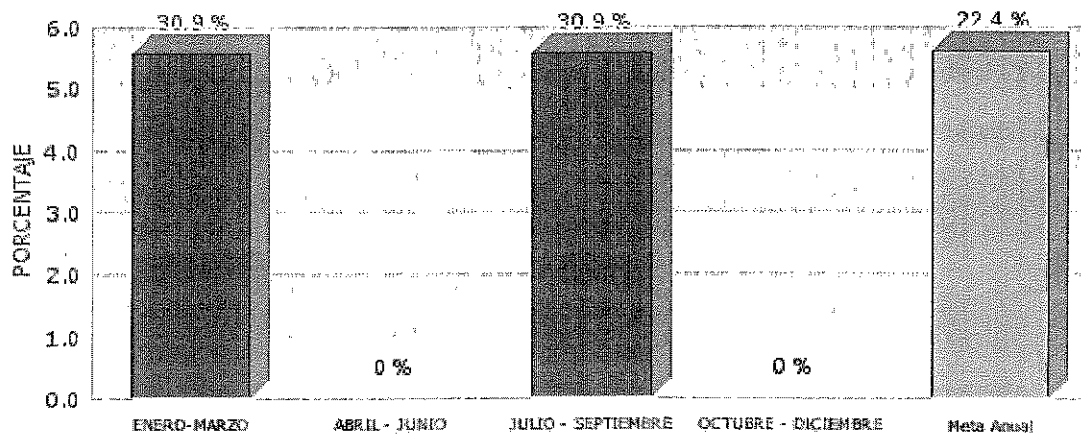



REPORTE DE INDICADOR 2020

Desglose de variables con valores capturados al último periodo

CLAVE	DESCRIPCIÓN	PERIODO			
		1	2	3	4
PIFR	PORCENTAJE DE INFRAESTRUCTURA FAMILIAR RÉAHABILITADA	5.5556	.0000	5.5556	.0000
IFR	INFRAESTRUCTURA FAMILIAR REHABILITADA	1.0000	.0000	1.0000	.0000
IFE	INFRAESTRUCTURA FAMILIAR EXISTENTE	18.0000	18.0000	18.0000	

Fórmula:

$$PIFR=(IFR/IFE)*100$$